

Tutorial para criar assinatura digital

1. <https://assinador.iti.br/assinatura/index.xhtml>

Crie sua conta gov.br

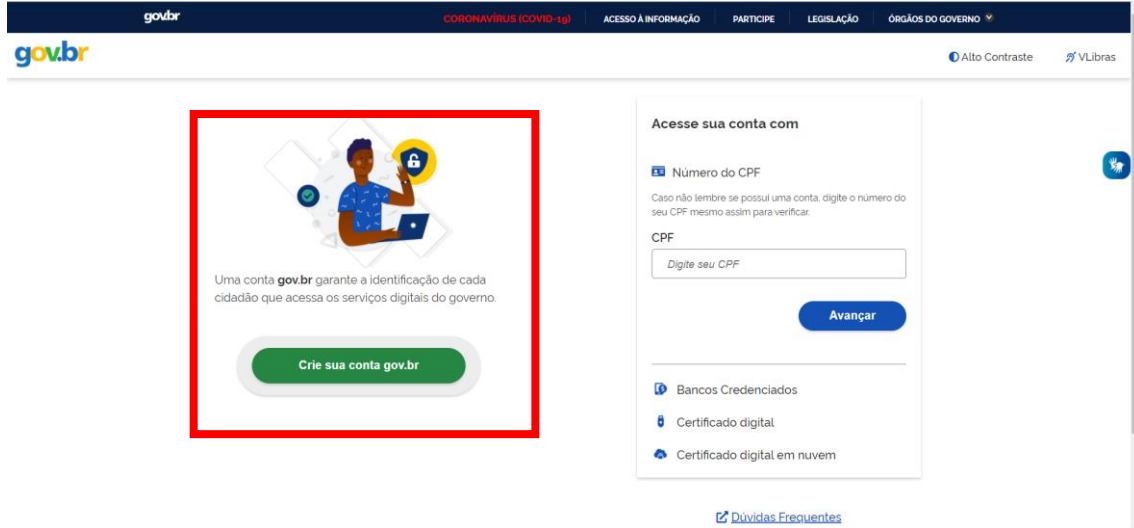

2. Escolha a opção: **Número do CPF.**

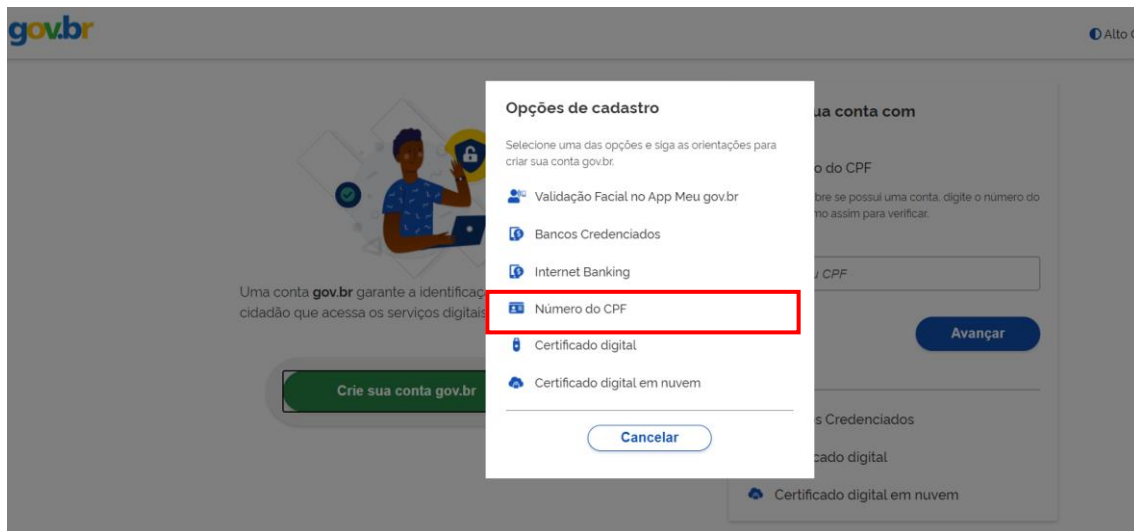

3. Após finalizar o cadastro acesse sua conta com número do CPF.

ACESSO À INFORMAÇÃO PARTICIPE LEGISLAÇÃO ÓRGÃOS DO GOVERNO

Alto Contraste VLibras

Acesse sua conta com

Número do CPF

Caso não lembre se possui uma conta, digite o número do seu CPF mesmo assim para verificar.

CPF

Avançar

- Bancos Credenciados
- Certificado digital
- Certificado digital em nuvem

[Dúvidas Frequentes](#)

4. Escolha opção: **Privacidade.**

MINHA ÁREA

Dados Básicos

Endereço

Segurança

Privacidade

Minha área

Seja bem-vindo(a).

Gerencie informações, privacidade e segurança da sua conta gov.br

DADOS BÁSICOS

Veja os seus dados básicos, adicione ou altere seu nome, e-mail e telefone.

ENDEREÇOS

Gerencie seus endereços.

SEGURANÇA

Aumente a segurança da sua conta.

PRIVACIDADE

Aumente a confiabilidade da sua conta e gerencie o acesso a seus dados pelos serviços do governo.

5. Escolha: **Gerenciar lista de selos de confiabilidade.**

Privacidade

Permissões

Veja quem tem acesso aos seus dados e quais dados foram disponibilizados por você para acessar algum serviço. Controle também as permissões concedidas por você, desativando ou reativando o acesso aos seus dados.

[Gerenciar lista de permissões](#)



Selos de Confiabilidade



Veja os selos que você já possui e que determinam o grau de confiabilidade de sua conta no consumo de serviços. Adquirir também novos selos atendendo aos requisitos que cada selo requer. Assim, você aumenta o nível de confiabilidade da sua conta.

[Gerenciar lista de selos de confiabilidade](#)



6. Você precisa adquirir novas confiabilidades, escolha o Sigepe como uma confiabilidade.

Você já possui as seguintes confiabilidades:

CONTA BÁSICA  Cadastro via Carrossel de Perguntas	CONTA VERIFICADA  Cadastro via Sigepe
---	---

Adquira novas confiabilidades do gov.br

CONTA BÁSICA CONFIABILIDADE ADQUIRIDA POR MEIO DE VALIDAÇÃO DE INFORMAÇÕES DA PREVIDÊNCIA SOCIAL. Validação através de formulário On-Line da Previdência  Cadastro com validação de dados no INSS
CONTA VERIFICADA

7. Após finalizar esse processo. Abra o site: www.gov.br/iti e escolha opção: **Assuntos**
→ **Navegadores**.

The screenshot shows the gov.br website interface. At the top, there is the gov.br logo and the text 'Casa Civil da Presidência da República'. To the right, there are links for 'Órgãos do Governo', 'Acesso à Informação', 'Legislação', 'Acessibilidade', and 'Entrar'. Below this, there is a search bar with the text 'Instituto Nacional de Tecnologia da Informação' and a search icon. A navigation menu is open, listing various categories. The 'Assuntos' category is selected, and a sub-menu is displayed. The 'Navegadores' option in this sub-menu is highlighted with a red box. The URL at the bottom of the page is 'https://www.gov.br/iti/pt-br/assuntos/navegadores'.

8. Escolha o navegador.

The screenshot shows the gov.br website interface for the 'Navegadores' page. At the top, there is the gov.br logo and the text 'Casa Civil da Presidência da República'. To the right, there are links for 'Órgãos do Governo', 'Acesso à Informação', 'Legislação', 'Acessibilidade', and 'Entrar'. Below this, there is a search bar with the text 'Instituto Nacional de Tecnologia da Informação' and a search icon. The breadcrumb trail shows 'Assuntos > Navegadores'. The main heading is 'Navegadores'. Below the heading, there is a publication date 'Publicado em 14/07/2020 19h31' and an update date 'Atualizado em 26/01/2021 11h02'. There are social media sharing icons for Facebook, Twitter, and LinkedIn. The main content area contains a paragraph: 'Para garantir a melhor utilização do certificado digital ICP-Brasil, recomenda-se a instalação das cadeias de certificação da Autoridade Certificadora Raiz Brasileira. Para isso, clique no(s) link(s) referente ao seu navegador e/ou aplicação e siga as instruções para atualização.' Below this paragraph, there is a list of browser options: Adobe Reader, Google Chrome, Google Chromium (linux), Internet Explorer, Java, Microsoft Edge, and Mozilla Firefox.

9. Se for o Chrome, clique com o botão direito do mouse em: **Clique aqui**, para abrir uma nova guia e o arquivo será baixado.

gov.br Casa Civil da Presidência da República Órgãos do Governo Acesso à Informação Legislação Acessibilidade Entrar

Instituto Nacional de Tecnologia da Informação Buscar no Site

Assuntos > Navegadores > Google Chrome

Google Chrome

Publicado em 29/06/2017 17h30 | Atualizado em 17/09/2020 12h10 Compartilhar: f t l

ATUALIZAÇÃO DO GOOGLE CHROME

A Cadeia de certificados ICP-Brasil poderá ser instalada seguindo o passo a passo a seguir:

Passo 1: **Clique aqui** para baixar as cadeias v1, v2, v5, v10 e v11:

Passo 2: Salve o arquivo clicando com o botão direito do mouse sobre o arquivo salvo; Escolha a opção 'Instalar Certificado'.

Passo 3: Na janela de instalação de certificados clique no botão avançar e selecione a opção "Selecionar automaticamente o repositório de certificados conforme o sistema".

Context menu options: Abrir link em uma nova guia, Abrir link em uma nova janela, Abrir link em janela anônima, Salvar link como..., Copiar endereço do link

10. Esse é o nome do arquivo que será baixado.

v1_v2_v5_v6_v7_10_11_goochr

2/6/2021 10:35 AM

PKCS #7 Certificates

307 KB

11. Clique com o botão direito do mouse em instalar certificado e siga dando **Ok** nas janelas que se abrem. Espere até aparecer a última janela mencionando que foi instalado com sucesso!

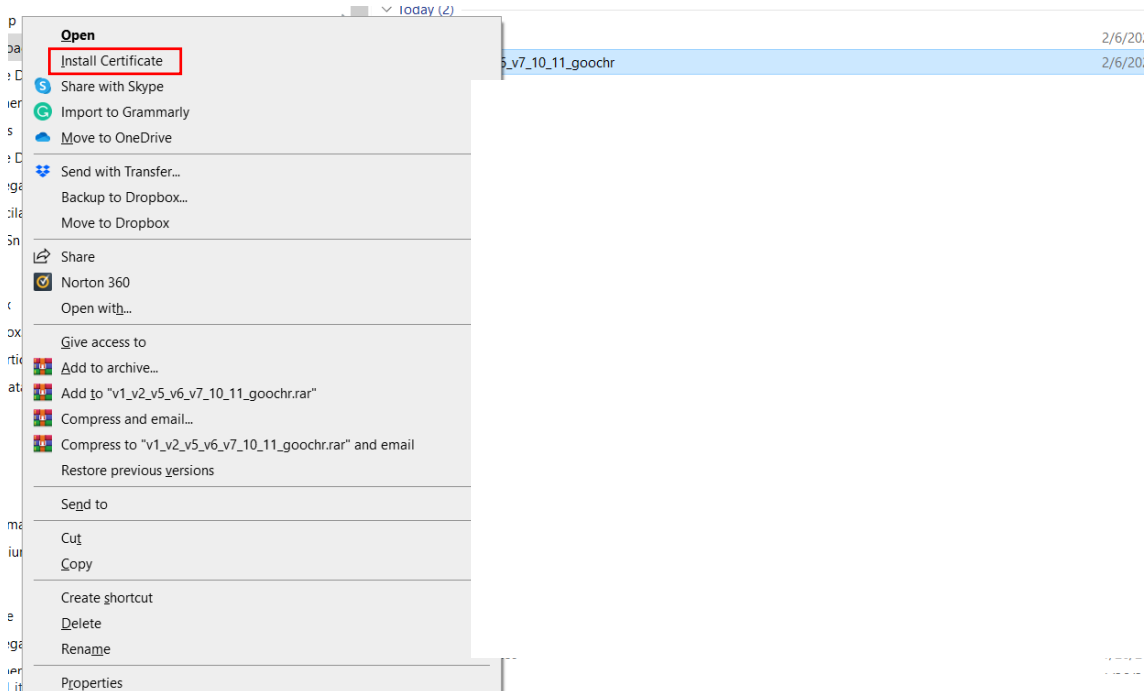

12. Reinicie o computador. Entre novamente em: <https://assinador.iti.br/assinatura/index.xhtml>

13. Deverá abrir a janela abaixo. Clique em: **Baixar certificado**. Clique com o botão direito do mouse sobre o arquivo e instale o certificado.



14. Após instalar o certificado, adicione o documento a ser assinado e clique em: **Assinar Digitalmente**. Com o mouse você escolhera a região do documento onde quer colocar a assinatura.

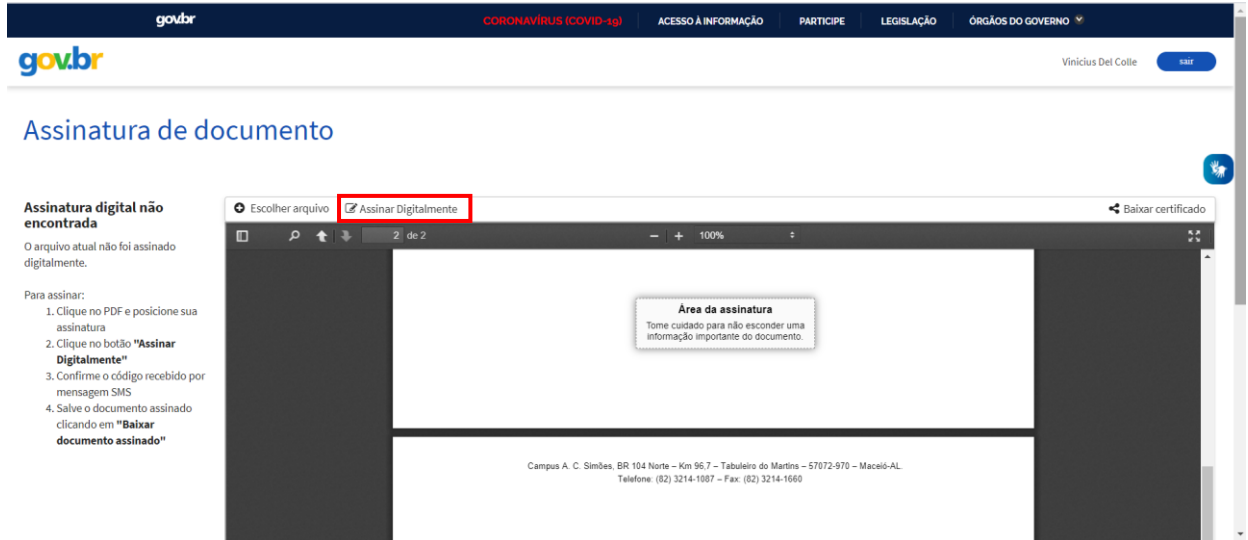

15. Uma nova janela será aberta. Clique em: **Usar Gov.BR**.

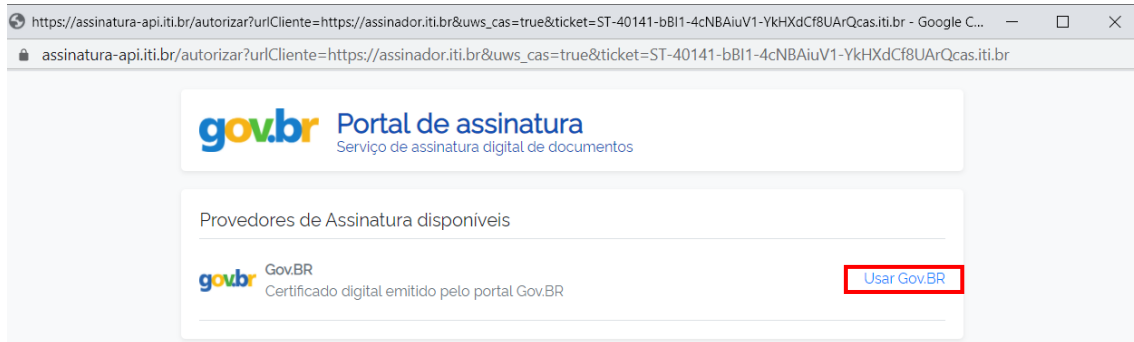

16. Um código será enviado para o seu celular. Digite o código e sua assinatura será adicionada no arquivo!!

cas.iti.br/oauth2.0/authorize?response_type=code&redirect_uri=https%3A%2F%2Fassinatura-api.iti.br%2FoauthCallback%3Ftipo%3Dgovbr&state=L6Mh...

**Portal de assinatura**
Serviço de assinatura digital de documentos

Autorização

Você autoriza o serviço Assinatura API Service a assinar digitalmente documentos?

Um SMS com o código foi enviado para o seu celular. Por favor, digite o código para autorizar a assinatura digital.

Código:

[Cancelar](#) [Re-enviar SMS](#) [Autorizar](#)